

DÍA MUNDIAL DE LA SEPSIS INFOGRAFÍAS

¿QUÉ ES LA SEPSIS?

LA SEPSIS SURGE CUANDO LA RESPUESTA DEL CUERPO A UNA INFECCIÓN, LESIONA SUS PROPIOS TEJIDOS Y ÓRGANOS. PUEDE LLEVAR A CHOQUE, FALLA ORGÁNICA MÚLTIPLE Y MUERTE, ESPECIALMENTE SI NO SE RECONOCE Y TRATA TEMPRANAMENTE.

LA CONCIENCIA SALVA VIDAS.
APRENDE MÁS SOBRE SEPSIS EN
WORLDSEPSISDAY.ORG



Infografía 1/21



Global
Sepsis
Alliance

worldsepsisday.org
globalsepsisalliance.org

September | World
13 | Sepsis
2024 | Day

DÍA MUNDIAL DE LA SEPSIS INFOGRAFÍAS

UNA CRISIS DE SALUD GLOBAL



47 000 000 - 50 000 000
personas al año desarrollan sepsis



Por lo menos 11 000 000 mueren
- 1 muerte cada 2,8 segundos



Sos sobrevivientes pueden
afrontar consecuencias de **por vida**



1 de cada 5 muertes en el
mundo está relacionada a sepsis

Infografía 2/21



Global
Sepsis
Alliance

worldsepsisday.org
globalsepsisalliance.org

September | World
13 | Sepsis
2024 | Day

DÍA MUNDIAL DE LA SEPSIS INFOGRAFÍAS

LAS CAUSAS MÁS COMUNES DE SEPSIS

Meningitis

- Infección de origen desconocido
- Virus, tales como SARS-CoV-2

Infección de
piel y tejidos
blandos

Neumonía

Infección relacio-
nada a catéter

Infección del torrente
sanguíneo

Infección del
tracto urinario

Infección abdominal ej.

- apendicitis
- diarrea infecciosa
- infecciones de la vesícula, etc.

Infografía 3/21



Global
Sepsis
Alliance

worldsepsisday.org
globalsepsisalliance.org

September | World
13 | Sepsis
2024 | Day

DÍA MUNDIAL DE LA SEPSIS INFOGRAFÍAS

ESTOS SÍNTOMAS PUEDEN INDICAR QUE TIENES SEPSIS



Síntomas
neurológicos
como confusión



Escalofrío, dolor
muscular y fiebre



Piel moteada
o pálida



Sentir que
vas a morir

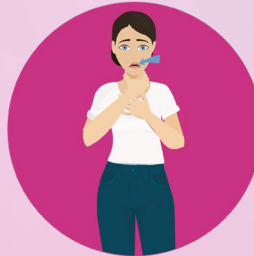

Insuficiencia o
dificultad respiratoria



Si orina poco en el día

Infografía 4/21

¿Experimentas alguno de esto síntomas? Contacta a tu médico u hospital inmediatamente.



Global
Sepsis
Alliance

worldsepsisday.org
globalsepsisalliance.org

September | World
13 | Sepsis
2024 | Day

DÍA MUNDIAL DE LA SEPSIS INFOGRAFÍAS

FISIOLOGÍA DE LA SEPSIS

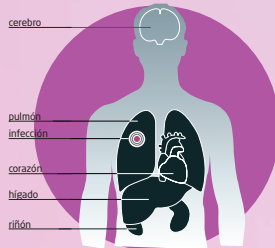

De la infección local a la lesión del cuerpo

De la infección local a la lesión del cuerpo. Una infección local, como neumonía o infecciones graves de la piel, sobrepasan los mecanismos de defensa del cuerpo. Los microorganismos y las toxinas que producen, inducen una respuesta inmunológica potente en todo el cuerpo.

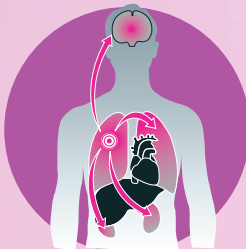

Sepsis

La respuesta inmunológica a la infección puede ser tan intensa que el cuerpo pierde el control sobre ella. Esta respuesta „desregulada“ puede resultar lesión a los tejidos y órganos, que se conoce como sepsis.

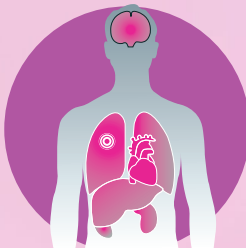

Choque séptico y falla orgánica múltiple

Se puede desarrollar la falla cardio-circulatoria, llevando a un descenso súbito de la presión. A esto se la llama choque séptico. Varios órganos pueden dejar de funcionar en forma secuencial o simultánea. Esta falla multiorgánica frecuentemente lleva a la muerte.

Infografía 5/21



Global
Sepsis
Alliance

worldsepsisday.org
globalsepsisalliance.org

September | World
13 | Sepsis
2024 | Day

DÍA MUNDIAL DE LA SEPSIS INFOGRAFÍAS

GRUPOS DE RIESGO

Todos pueden tener sepsis - ciertas personas tienen un riesgo mucho mayor.



Personas con enfermedades crónicas
(ej. pulmón, hígado y corazón)



Personas sin bazo



Personas con un sistema inmunológico debilitado
(ej. SIDA, diabetes)



Niños menores a 1 año



Adultos mayores a 60 años

Infografía 6/21



Global
Sepsis
Alliance

worldsepsisday.org
globalsepsisalliance.org

September | World
13 | Sepsis
2024 | Day

DÍA MUNDIAL DE LA SEPSIS INFOGRAFÍAS

LA PREVENCIÓN SALVA VIDAS

Prevén la infección - Prevén la sepsis - Salva vidas



Vacunación



Agua limpia



Higiene de manos



Prevención de IAAS
(Infecciones asociadas a la atención sanitaria)



Parto seguro
y limpio



Difundir la conciencia
pública

Infografía 7/21



Global
Sepsis
Alliance

worldsepsisday.org
globalsepsisalliance.org

September | World
13 | Sepsis
2024 | Day

DÍA MUNDIAL DE LA SEPSIS INFOGRAFÍAS

PREVÉN LA SEPSIS – LAVA TU MANOS

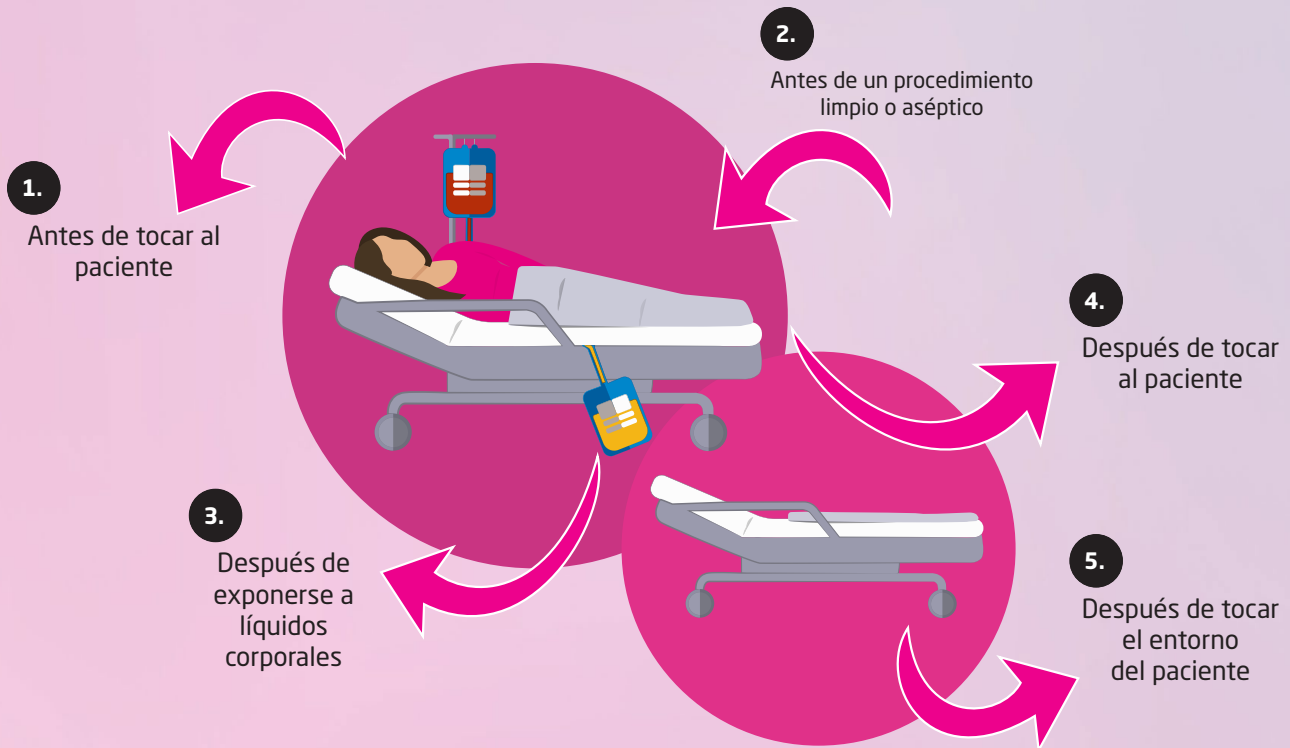

Infografía 8/21



Global
Sepsis
Alliance

worldsepsisday.org
globalsepsisalliance.org

September | World
13 | Sepsis
2024 | Day

DÍA MUNDIAL DE LA SEPSIS INFOGRAFÍAS

12 PASOS DEL LAVADO DE MANOS

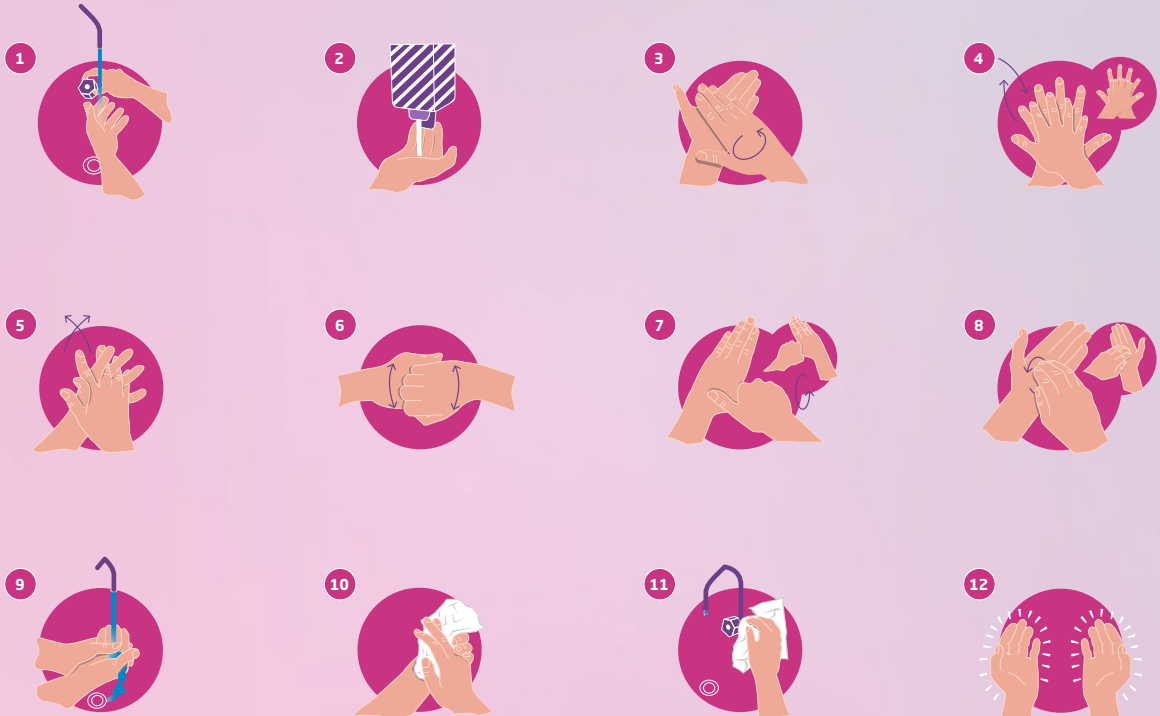

Infografía 9/21



Global
Sepsis
Alliance

worldsepsisday.org
globalsepsisalliance.org

September | World
13 | Sepsis
2024 | Day

DÍA MUNDIAL DE LA SEPSIS INFOGRAFÍAS

SÍNTOMAS POST-SEPSIS

La sepsis no termina en alta hospitalaria



Tristeza

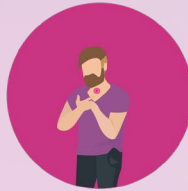

Dificultad para tragar



Debilidad muscular



Pensamiento confuso



Dificultad para dormir



Problemas de memoria

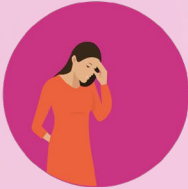

Dificultad para concentrarse



Fatiga



Ansiedad

Infografía 10/21



Global
Sepsis
Alliance

worldsepsisday.org
globalsepsisalliance.org

September | World
13 | Sepsis
2024 | Day

DÍA MUNDIAL DE LA SEPSIS INFOGRAFÍAS

4 de febrero - Día Mundial del Cáncer

LA BATALLA CONTRA EL CÁNCER PUEDE INCLUIR LUCHAR
CONTRA INFECCIONES Y SEPSIS DEBIDO AL SISTEMA
INMUNOLÓGICO DEBILITADO.

LAS TASAS DE SEPSIS SON **10** VECES MAYORES EN PACIENTES
CON CÁNCER. LOS PACIENTE CON CÁNCER TIENEN **43%** MAS
PROBABILIDADES DE FALLECER POR SEPSIS QUE
LOS PACIENTES SIN CÁNCER.

¡CONOCE LOS SIGNOS DE SEPSIS!



Infografía 11/21



Global
Sepsis
Alliance

worldsepsisday.org
globalsepsisalliance.org

September | World
13 | Sepsis
2024 | Day

DÍA MUNDIAL DE LA SEPSIS INFOGRAFÍAS

24 de marzo - Día Mundial de la Tuberculosis

MIENTRAS LA TUBERCULOSIS PUEDE LLEVAR POR SI MISMA A SEPSIS, FRECUENTEMENTE GENERA UN SISTEMA INMUNOLÓGICO DEBILITADO, HACIÉNDOLO MÁS SUSCEPTIBLE A UNA INFECCIÓN, QUE PUEDE DESENCADENAR SEPSIS.



Infografía 12/21



Global
Sepsis
Alliance

worldsepsisday.org
globalsepsisalliance.org

September | World
13 | Sepsis
2024 | Day

DÍA MUNDIAL DE LA SEPSIS INFOGRAFÍAS

7 de abril - Día Mundial de la Salud

LA SEPSIS AFECTA DE 47 TO 50 MILLONES DE PERSONAS ANUALMENTE, MATANDO DE AL MENOS 11 MILLIONES.

EL 20% DE TODAS LAS MUERTES EN TODO EL MUNDO ESTÁN ASOCIADAS CON SEPSIS.

LA SEPSIS HA CREADO UNA CRISIS DE SALUD GLOBAL.



Infografía 13/21



Global
Sepsis
Alliance

worldsepsisday.org
globalsepsisalliance.org

September | World
13 | Sepsis
2024 | Day

DÍA MUNDIAL DE LA SEPSIS INFOGRAFÍAS

La última semana de abril - Semana Mundial de la Vacunación

LA VACUNACIÓN PUEDE PREVENIR INFECCIONES QUE
OCASIONAN SEPSIS, PREVINIENDO MILLONES
DE CASOS DE SEPSIS.



Infografía 14/21



Global
Sepsis
Alliance

worldsepsisday.org
globalsepsisalliance.org

September | World
13 | Sepsis
2024 | Day

DÍA MUNDIAL DE LA SEPSIS INFOGRAFÍAS

25 de abril - Día Mundial de la Malaria

EN 2018, LA OMS REPORTÓ 228 MILLONES DE CASOS
DE LA MALARIA EN TODO EL MUNDO.

¿SABÍAS QUE LA MALARIA FRECUENTEMENTE
CAUSA SEPSIS?



Infografía 15/21



Global
Sepsis
Alliance

worldsepsisday.org
globalsepsisalliance.org

September | World
13 | Sepsis
2024 | Day

DÍA MUNDIAL DE LA SEPSIS INFOGRAFÍAS

31 de mayo - Día Mundial Sin Tabaco

FUMAR ES UN FACTOR DE RIESGO PARA SEPSIS,
INCREMENTA LAS POSIBILIDADES DE TENER UNA INFECCIÓN
RESPIRATORIA QUE PUEDE LLEVAR A LA SEPSIS.



Infografía 16/21



Global
Sepsis
Alliance

worldsepsisday.org
globalsepsisalliance.org

September | World
13 | Sepsis
2024 | Day

DÍA MUNDIAL DE LA SEPSIS INFOGRAFÍAS

28 a julio - Día Mundial de la Hepatitis

MIENTRAS LA HEPATITIS VIRAL RARA VEZ CAUSA SEPSIS POR SI MISMA, LA HEPATITIS PUEDE ALTERAR EL SISTEMA INMUNOLÓGICO, HACIÉNDOLO MÁS SUSCEPTIBLE A INFECCIONES, QUE PUEDEN CONDUCIR A LA SEPSIS.

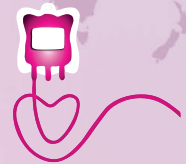

Infografía 17/21



Global
Sepsis
Alliance

worldsepsisday.org
globalsepsisalliance.org

September | World
13 | Sepsis
2024 | Day

DÍA MUNDIAL DE LA SEPSIS INFOGRAFÍAS

28 a julio - Día Mundial de la Hepatitis

MIENTRAS LA HEPATITIS VIRAL RARA VEZ CAUSA SEPSIS POR SI MISMA, LA HEPATITIS PUEDE ALTERAR EL SISTEMA INMUNOLÓGICO, HACIÉNDOLO MÁS SUSCEPTIBLE A INFECCIONES, QUE PUEDEN CONDUCIR A LA SEPSIS.

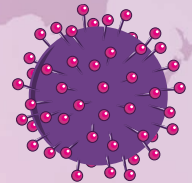

Infografía 18/21



Global
Sepsis
Alliance

worldsepsisday.org
globalsepsisalliance.org

September | World
13 | Sepsis
2024 | Day

DÍA MUNDIAL DE LA SEPSIS INFOGRAFÍAS

13 de septiembre - Día Mundial de la Sepsis

LA SEPSIS ES LA VÍA COMÚN A LA MUERTE DE LA MAYORÍA DE LAS INFECCIONES. A PESAR DE SER UNA EMERGENCIA MÉDICA Y TENER UNA RELACIÓN DIRECTA CON TODOS LOS OTROS "DÍAS MUNDIALES DE SALUD", LA SEPSIS TODAVÍA NO TIENEN LA ATENCIÓN QUE AMERITA.

LA CONCIENCIA SALVA VIDAS.
APRENDE MÁS SOBRE LA SEPSIS EN
WORLDSEPSISDAY.ORG



Infografía 19/21



Global
Sepsis
Alliance

worldsepsisday.org
globalsepsisalliance.org

September | World
13 | Sepsis
2024 | Day



DÍA MUNDIAL DE LA SEPSIS INFOGRAFÍAS

5 de octubre - Día Mundial de la Meningitis

LA MENINGITIS AFECTA A MÁS DE 2.8 MILLONES DE PERSONAS MUNDIALMENTE CADA AÑO.

¿SABÍAS QUE LA MENINGITIS FRECUENTEMENTE CAUSA SEPSIS?



Infografía 20/21



Global
Sepsis
Alliance

worldsepsisday.org
globalsepsisalliance.org

September | World
13 | Sepsis
2024 | Day

DÍA MUNDIAL DE LA SEPSIS INFOGRAFÍAS

1 de diciembre - Día Mundial del SIDA

LAS PERSONAS CON VIH/SIDA FRECUENTEMENTE TIENEN UN SISTEMA INMUNOLÓGICO DEBILITADO, HACIÉNDOLOS MÁS SUSCEPTIBLES A INFECCIONES, QUE PUEDEN CONDUCIR A SEPSIS



Infografía 21/21



Global
Sepsis
Alliance

worldsepsisday.org
globalsepsisalliance.org

September | World
13 | Sepsis
2024 | Day